

医療法人弘英会 琵琶湖大橋病院

2025.4

春号 vol.11

患者さまに笑顔をお届けする
琵琶湖大橋病院 広報誌

笑顔

えごころ



[特集] 1年目のリアル、語ります!

新人看護師インタビュー

今だから分かる
1年目のリアル、語ります!

新人看護師 SPECIAL!



看護師/2A病棟

浦崎 葵

私の意外な一面!

細かい作業が好きで、ネイルチップを作ってみんにプレゼントしてます!

看護師/2A病棟

下司 美咲

私の意外な一面!

ペットを9匹飼っています!犬、猫、蛇、カメ、トカゲなど。爬虫類好きです!

看護師/2A病棟

岡田 遥

私の意外な一面!

歌うのが好きです!友達に歌がうまいねとよく言われます!

ちょうど1年前の春、

新たな環境に飛び込んだ新人看護師たち。

この1年、それぞれが感じた成長や課題、

弘英会で働く魅力を語ってもらいました。

Rookie Nurse Interview

怒涛の1年目を無事乗り越えた 新人看護師3名にインタビュー



琵琶湖大橋病院での
1年を振り返って、
成長できたと思うところは?

想像以上の忙しさ、大変さがありました

浦崎 学生の頃は想像もしていなかった忙しさ、大変さがありました。急な検査や入院患者様の対応が入ることで、その日の予定が全て変更になったりするので、その都度スケジュールを立て直しながら効率よく動くことに苦労した1年でした。

**優先順位を考えて
動けるようになりました**

岡田 入職当初は、先輩から言われるがままに動いてしまっていたのですが、今は緊急性が高いかどうかを判断した上で、優先順位を自分で考えて動けるようになりました。余裕を持って仕事に取り組んでいると感じています。

**積極的に人と
話せるようになりました**

下司 以前はすごく人見知りで人と話すことが得意ではなかったのですが、看護師の仕事は患者様やご家族様との信頼関係を築くことが最も大切だと学び、自分からどんどんコミュニケーションをとろうと思えるようになりました。

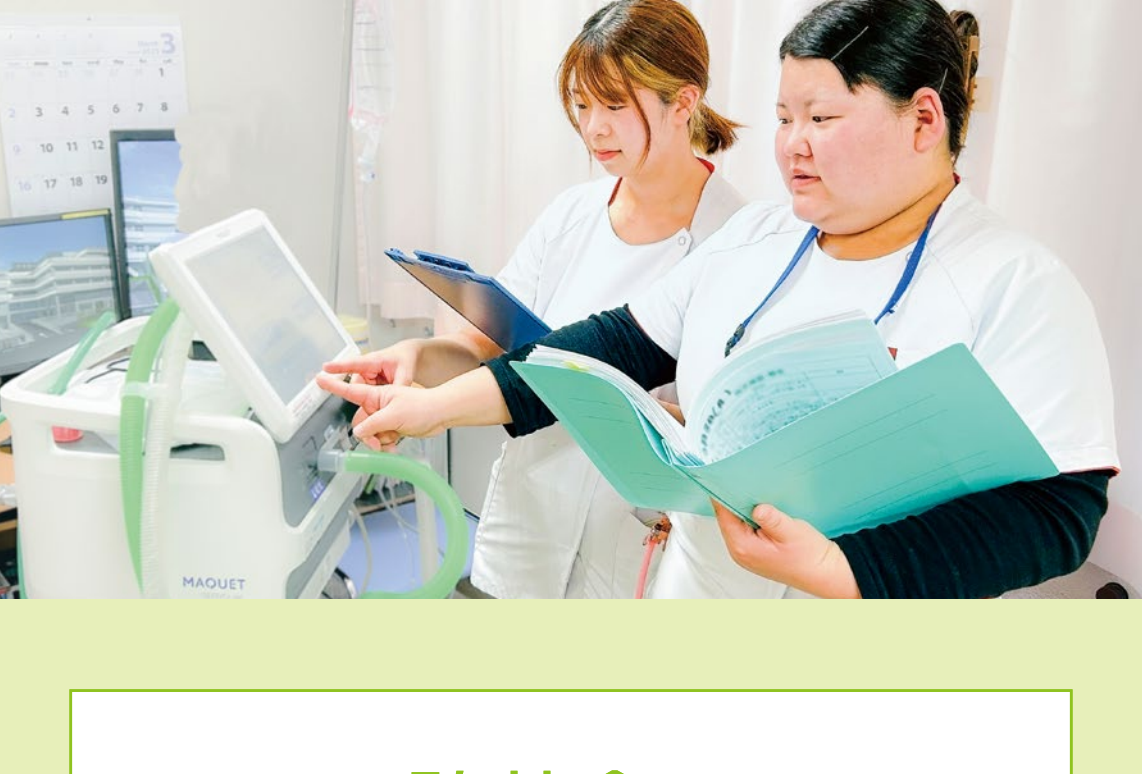

弘英会の 看護師奨学金制度とは?

**看護師を目指す学生や社会人を
対象に、授業料や生活費までを
幅広くサポートする奨学金制度です。**

看護師免許取得後、琵琶湖大橋病院で一定期間勤務することで返済が免除されます。入学金や教材費、寮費の補助や生活費の貸与(無利息)まで、経済的理由で看護師の夢を諦めることなく、若手の人材育成を支援します。

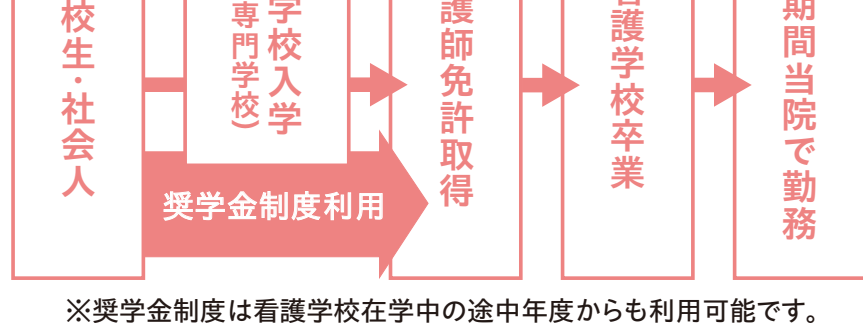

※奨学金制度は看護学校在学中の途中年度からも利用可能です。

弘英会の奨学金制度を利用して、 どんな部分が魅力でしたか？

就職後も気持ちに余裕を 持って働くことができました

岡田 就職後に毎月の給料から返済分を引かれることがないので、安心して看護師としての生活をスタートできました。また、就職先が決まっていたので、気持ちに余裕を持って学生時代を過ごすことができました。

親の負担を減らすことで、 自分の安心にも繋がりました

下司 授業料などで親の負担を減らすことができたので、自分自身も安心して勉強に専念できました。奨学金を利用することでたくさんの人から支えられていると感じ、看護師を目指すうえでの大きな励みになりました。

就活の不安や心配がなく 国家試験に集中できました

浦崎 卒業後の進路が決まっていたことは、とても心強かったです。本来なら国家試験と並行して就職活動も行わないといけませんが、その時間を勉強に費やすことができたので、自信を持って試験に臨むことができました。

春から2年目！これからの目標や、 後輩へのエールをお願いします！

初めての職場が 琵琶湖大橋病院で良かった

下司 この病院に入ってよかった、と心から言えます。看護師は、病気を克服した患者様の笑顔を見ることができる仕事です。大変なこともあります。が、「このために頑張ってきたんだ」と思える瞬間がたくさんあります。

間違いなく、 いい先輩ばかりの職場です

岡田 仕事に慣れることに精一杯でしたが、今後は勉強時間を増やし看護の知識をさらに深めたいです。また、職場の人間関係の良さは自信があります！私も先輩方のように笑顔で後輩に接していきたいです。

忙しさの中でも、一人ひとりに 向き合う看護師に

浦崎 看護師は患者様の命を預かる責任の重い仕事です。一筋縄ではいかないことばかりで学ぶことも多いですが、患者様に「ありがとう」と言ってもらう度にやりがいを感じられます。看護師はおすすめの仕事です！

看護奨学生募集中！

お気軽にお問合せください



琵琶湖大橋病院 総務課人事係

TEL 077-573-4321

＼ 弘英会で働く /

医師・職員

紹介

弘英会グループでは、たくさんの医師や職員が活躍しています！今回ご紹介するのは循環器内科の鈴木先生と、さくらテラスの三橋さんです！

循環器内科不整脈のエキスパート就任!!

新任の先生

医師

鈴木 敦 先生

循環器内科



プロフィール

役 職：循環器内科部長

専門領域：循環器疾患、不整脈先進治療学

略 歴：2006年3月 神戸大学医学部医学科卒業
2006年4月 神戸大学医学部附属病院 初期研修
2008年4月 赤穂市民病院 循環器内科 後期研修
2010年4月 神戸大学大学院 博士課程入学
2014年3月 神戸大学大学院 博士課程卒業
2014年4月 神戸労災病院 循環器内科
2015年7月 米国 Mayo clinic/St.Marys Hospital
Heart Rhythm Research
Post-doctoral Researcher
2018年3月 大阪府済生会中津病院 循環器内科
2023年4月 淀川キリスト教病院 循環器内科

資 格：日本内科学会 認定内科医
日本内科学会 総合内科専門医
日本循環器学会 循環器専門医
身体障害者福祉法(心臓機能障がい)指定医
日本不整脈学会 不整脈専門医

そ の 他：日本心不全学会 植込み型除細動器/
ペースングによる心不全治療研修履修
SOCIETY OF CRITICAL CARE MEDICIN
CIRTIFICATE
神戸大学医学博士号

琵琶湖大橋病院を

日本屈指の心血管センターに

2025年4月より当院循環器内科に赴任しました鈴木敦と申します。私が医師を志したきっかけは、月並みですが学生時代に見た人の命を救うために戦う医師の姿への憧れでした。晴れて研修医になってから、急性心不全や心筋梗塞など重篤な状態で搬送される患者さんを颯爽と救う先輩循環器内科医をみて、自分もこの分野で活躍できればと思い、循環器内科の世界に飛び込みました。

私はこれまで一般循環器内科分野の中でも急性期診療、とりわけ不整脈疾患領域を専門として、臨床・研究を行い、米国ではMayoclinic/St.Marys Hospitalにおいて、不整脈診療の最先端デバイスの研究などを行って参りました。帰国後は大阪の中核病院で不整脈診療、重症心不全の治療に携わってきました。不整脈疾患は若年者から高齢者まで幅広い年齢層に起こる疾患です。そして高齢化が進んだ現在の日本において、心房細動を代表とする不整脈を契機とした心不全など治療のニーズが高まり続けている分野です。しかしながら、不整脈は循環器疾患の中でも専門性の高い分野であるため、先進的な治療を提供できる施設は本邦においても限られていました。

琵琶湖大橋病院は病院長の小椋先生が琵琶湖西岸の地域医療の発展に献身的に取り組まれ、この数年で急性期治療の成果が右肩上がりに伸びております。循環器疾患治療は高齢者の多いこの地域の医療の中で重要な柱の一つです。この地域に最先端の心血管治療センターを立ち上げたいとの小椋病院長の志に感銘を受け、微力ながら力添えができればと思い、琵琶湖大橋病院への異動を決心しました。専門性の高い分野ではありませんが、進歩し続ける治療デバイスや先端治療を提供できるように、これからも研鑽し、当院循環器内科の一員として励んでいきたいと思っております。みなさま、これからどうぞよろしくお願ひ申し上げます。

職員

三橋 茂貴

さくらテラス



プロフィール

役 職：デイサービス 主任

職 種：生活相談員

資 格：介護福祉士

資格取得年：平成30年

祖母への感謝を込めて、 人の役に立つ喜びをかみしめる

生活相談員として、デイサービスの窓口対応、ケアマネジャー様やご家族様との連携、会議への出席、ご利用者様のケアも行っています。プライベートでは2歳の娘がいますが、最近は片言で「パパいや」「パパーノー」と言われます。どこで覚えたのか分かりませんが、それも含めて可愛く私の癒しです。

私は近所でも有名なおばあちゃんっ子でしたが、思春期で反抗的な態度を取っていた頃に祖母が亡くなり、「ありがとう」の一言も伝えられなかったことを強く後悔していました。数年後、高齢者と関わるこの仕事に魅力を感じ、人のお役に立つことで祖母への恩返しになればと転職しました。大変なこともありますが、充実感を得る機会もたくさんあります。祖母がこの仕事に導いてくれたように思えて、感謝しています。

まだまだ知識や経験が浅く勉強の日々ですが、失敗も糧として経験を積み重ねたくさんの方に信頼していただけるようスキルアップしていきたいです。

デイサービスさくらテラスの
メンバーです！

作業療法士 リーダー
丸山正史

介護職
石倉紀子

介護職
東一知



作業療法士
小林莉沙

デイサービス 主任 生活相談員
三橋茂貴

医療法人弘英会の
介護施設や介護サービスをご紹介します

心ある介護

B・O・Hケア・サービスセンターの
取り組みをご紹介します

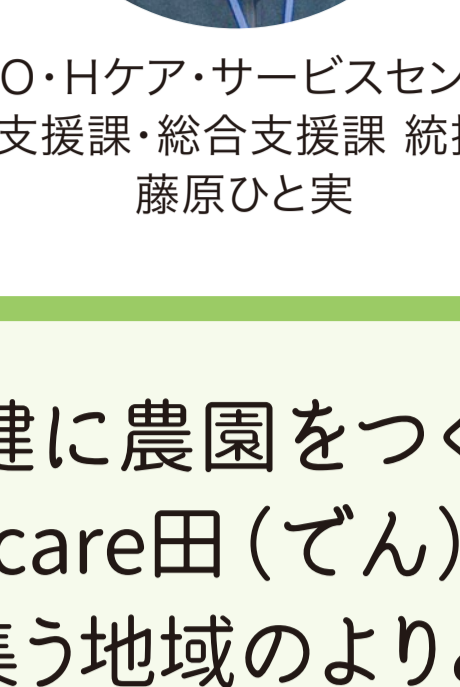

B・O・Hケア・サービスセンター
生活支援課・総合支援課 統括課長
藤原ひと実

老健に農園をつくる！ 「care田(でん)」を 人が集う地域のよりどころに

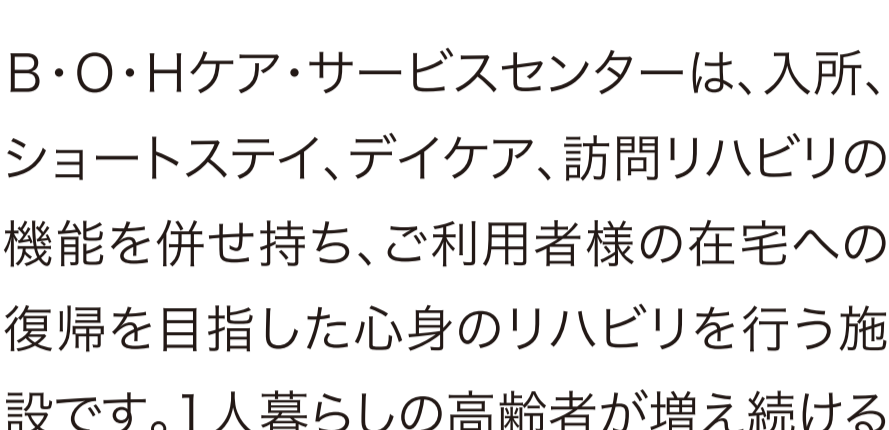

B・O・Hケア・サービスセンターは、入所、ショートステイ、デイケア、訪問リハビリの機能を併せ持ち、ご利用者様の在宅への復帰を目指した心身のリハビリを行う施設です。1人暮らしの高齢者が増え続ける昨今、高齢者の孤立や孤独を防ぐためには、社会参加活動など人と人との関わりが必要です。ご利用者様・ご家族様の相談援助などを行う支援相談員として、要介護状態の方の入所相談を受けるなかで、介護予防の重要性を改めて感じるようになりました。そして、社会参加活動を通じて心の豊かさや生きがいを得られる場所をつくりたい、施設入所し日々リハビリ中の方にも要介護状態等の軽減や悪化予防につながる場所をつくりたい、という思いが強くなりました。

ご利用者様のなかには農業に励んでおられたという方も多く、土いじりに懐かしさを感じる方もたくさんいらっしゃいます。そこで、まずは地域を知り地域のつながりを広げるため、地域の方のご協力を得て田植え・稲刈りなどの活動を経験。そして現在は、近隣住民の方にお借りした敷地を利用した農園プロジェクト「care田(でん)」を計画し、農園作りを進めています。農園をきっかけに人が集まることで高齢者の引きこもり予防や孤独の解消に、また農作業を通して健康寿命の延伸や介護予防にもつながります。

将来的には、当法人が運営する「いちご会」との連携も検討中です。

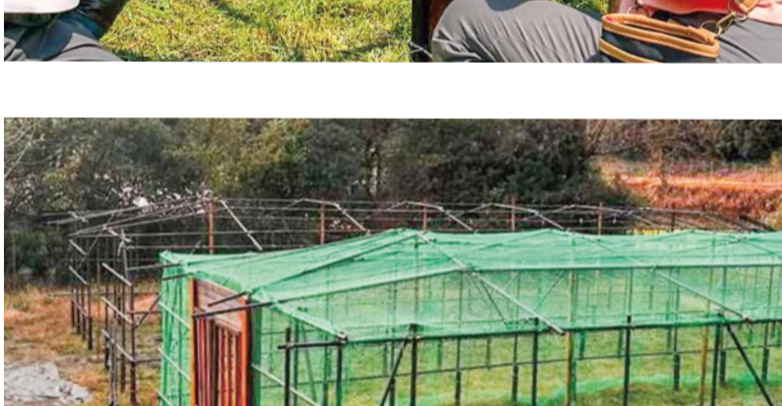

B・O・Hケア・サービスセンター

B・O・Hケア・サービスセンターは、要介護状態と認定された方に医師の管理・指導のもとで介護・看護・リハビリテーションを提供し、住み慣れた自宅での生活を可能な限り継続できるよう支援しています。

B・O・Hケア・サービスセンター

〒520-0361
滋賀県大津市伊香立途中町704番地

TEL.077-598-2133

B・O・Hケア・サービスセンター
ホームページはこちら！

<https://boh-care.jp/facilityservice/nursinghome/>

介護インフォ

KAIGO INFO

介護情報に関するご案内

HP、SNSも
是非ご覧ください！

介護サービスの
詳細はHPより
ご覧いただけます

<https://boh-care.jp/>

各介護施設の
お知らせなどは
こちら！

<https://www.instagram.com/koueikai.kaigo/>

弘英会と連携する **頼れる**

ケアマネ紹介

弘英会と共に地域を支える
ケアマネをご紹介します！



株式会社もなみ 代表取締役

田村美由紀 さん

資格

- ・診療情報管理士
- ・認知症ケア専門士
- ・主任介護支援専門員
- ・介護福祉士

人を愛し、人から愛される 居場所づくり

株式会社もなみは創立20周年をもうすぐ迎えようとしています。「もなみ」の由来は、フランス語の「モナム(私の愛、愛しい人)」からの造語です。人を愛し、人から愛される居場所を作りたい、そんな思いで今に至ります。また、「居宅介護支援事業所・もなみ」は13年前に創立し、女性スタッフのみで賑やかに活動しています。

コロナ禍以降、ご利用者様から「自宅で自分らしく過ごしたい」「家族にも居心地のいい空間で過ごしてほしい」等の要望が増えてきました。その反面、「在宅介護は大変そう」というご家族様からの不安の声もあります。そんな不安を解消するためには、介護・看護のプロフェッショナルの方々との連携が必要だと考えています。

私たちの思いが少しずつ形になり、最近では在宅介護を選択されるご家族様が増えてきました。ご家族様から「顔色が良くなった」「笑顔が出てきた」といった声を聴くと、「もなみ」の願いが叶ったと安心します。

ご家族様と一緒にご自分らしく過ごしていただくなかで、看取りが出来たら最高ではないか。そのためのサポートをしっかりとしていこうと思う、この頃です。

事業所

居宅介護支援事業所もなみ

〒520-0244

大津市衣川1丁目24番51号

TEL.077-571-1377



株式会社もなみ

ホームページはこちら！

<https://www.eonet.ne.jp/~monami/>

元気に毎日を
過ごすための //

琵琶湖大橋病院
リハビリテーション科

身体に 良い話

今回の担当は ...

理学療法士 リーダー

河本 絵里

迅速丁寧な質の高いリハビリ
の提供を常に目指しています。

作業療法士

西田 矢真人

見識を拡げ、成長できる
よう精進しています。

作業療法士

森田 莉奈

話しやすい雰囲気を作
れるよう努めています。

理学療法士

柴田 健

患者様への丁寧な説
明を心がけています。

理学療法士 主任

渡利 慎一

患者様と笑顔ありの
信頼関係を築けるよ
うにしています。

春は、運動や健康を意識するのに ぴったりの季節です!

徐々に暖くなるこの季節、ウォーキングをしながらお花見を楽しんだり、シロツメクサやつくし、スマレ、タンポポなどの植物を観察しながら自然を散策するのは、春ならではの楽しみ方の一つですよ。運動を兼ねた散策は健康維持に役立つだけでなく、気分転換にもなります。春の陽気のなか、自然に触れながら心も体もリフレッシュしてみたいはいかがでしょうか？

✔️ いくつ知っていますか？

春に咲く花の花言葉

桜

高潔、純潔

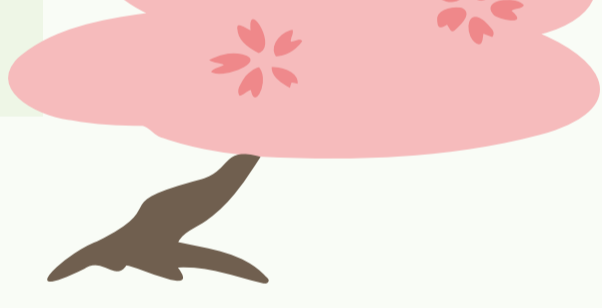

つくし

向上心、意外、驚き



スマレ

謙虚、誠実、小さな幸せ

シロツメクサ

幸運、約束、私を思って



たんぽぽ

幸せ、真心の愛



✔️ 散歩や散策は、 心と身体に良い影響があります

● 外に出る

社会的交流、フレイル予防、日に当たること
による体内時計の最適化、ビタミンD生成

● 歩く

循環促進、全身運動、筋力強化

● しゃがむ

下肢・体幹機能向上

● 花を摘む

手のリーチ、つまむ、手を引く、持つ、触覚刺激

● 花を観察

視覚刺激、周囲への注意刺激、思い出の想起

● 香りを嗅ぐ

嗅覚刺激、思い出の想起

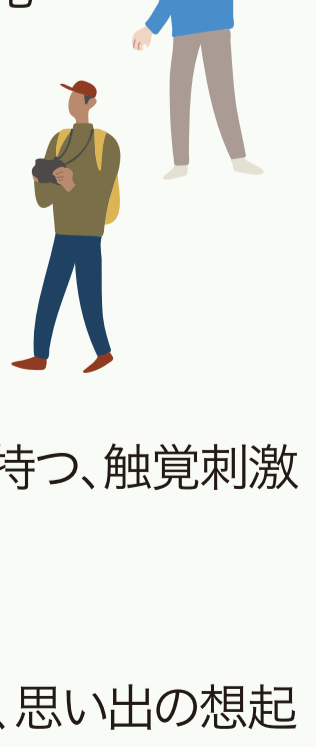



えいよう道場

管理栄養士直伝！旬の食材やおすすめの食べ方をご紹介します。今回は、春のフルーツの代表格「いちご」です。

今回は私をご紹介します！



B・O・Hケア・サービスセンター

栄養課 主任

田中尚子

ご利用者様の栄養状態を把握し、栄養ケア計画を作成し、栄養状態の維持や改善ができるように努めています。

Q 私はこんな人！

日本舞踊音羽流の名取でもあるJK娘のサポート大好き母です。そんな娘と推し活を楽しむ時間も至福の時です。

春のおすすめ食材

いちご



主な栄養素

ビタミンC、葉酸など

真っ赤で可愛い

春の果実

愛らしい見た目とそのまま食べられる手軽さで人気のいちごの旬は4月～6月。かつては東の「女峰」、西の「とよのか」と言われ、東西で人気品種が二分されていましたが、近年は大粒で甘みがたっぷりの「あまおう」、歯ごたえのある「とちおとめ」、適度な酸味とコクが特徴の「紅ほっぺ」、ジューシーな果汁が楽しめる「スカイベリー」など種類も豊富です。

鮮やかな赤色と甘酸っぱさが魅力のいちごは、ビタミンCが豊富で、約7粒で1日の必要量が摂れるほど。レモンよりも食べやすいため、手軽にビタミンCを摂取できる優れた果物といえます。葉酸、キシリトール、食物繊維、ポリフェノールなどの栄養素も含み、他の果物に比べて果糖の量が少なく、血糖値の上昇を抑える効果があるため、糖質を気にする方にもおすすめの果物です。

おすすめの食べ方

ケーキに添えるだけで、真っ赤な色合いがスイーツを華やかに彩ります。甘酸っぱい味わいが生クリームとの相性も良く、ミキサーにかけてジュースやゼリー用にペースト状にしても美味しく食べられます。

栄養豊富ないちごは、そのまま食べるのが一番。スライスしてサラダにしたり、漬してドレッシングにするのもおすすめです。



オフの時、 なにしてる？

私の休日をご紹介！

琵琶湖大橋病院

整形外科部長

青盛 克裕



膝関節外来を担当しています。基本的には手術以外の保存療法を考えますが、軽快しない患者様には、人工膝関節置換術、膝周囲骨切術など患者様に合った手術療法をしっかりと相談の上、行なっています。

Q 私はこんな人！

ミュージカルが大好きで、年に10本以上は観に行きます。若い時の夢はミュージカル俳優?!

3匹の犬と、山登り

以前の趣味は古い車の整備とガーデニングでした。40年以上前のシトロエンを1日中整備したり、ゴルフのグリーンのような庭を目指して芝作りをしていましたが、7年前にボーダーコリーがやってきたことで私の生活は激変しました。1匹では寂しそうなので、元野犬の保護犬を引き取りましたが、この子がなかなか心を開いてくれなくて大変でした。その後、大型犬がいたら楽しそうだとゴールデンレトリバーを飼い始め、今では3匹と毎日3時間以上散歩をするようになりました。自宅の近所は標高190mの小山に川と自然が豊富で、1日中犬と走り回っています。

そして最近始めたのが、山登りです。昨年は初冬の北海道大雪山系の旭岳、黒岳、雌阿寒岳、雄阿寒岳、白雲山などに登り、すっかり雪山に魅せられてしまいました。普段はアクセスの良い比良山地の武奈ヶ岳、蓬莱山、皆子山や、犬と一緒に比叡山に登っています。今度は犬を連れて雪山に行くことを計画しています。



私だけの

滋賀バンヨ



弘英会のスタッフが滋賀の
オススメスポットやお店をご紹介します。
ぜひ足を運んでみてください！

今回の撮影者



グループホーム緑の癒
介護福祉士

杉本 直子

ご入居者様の日々の
生活支援を行っています。
楽しく穏やかに安心して暮らして
いただけるよう心がけています。

Q 私はこんな人！

私の趣味は食べることです(少しお酒も)。体重は気になりますが美味しい物を食べる時が一番幸せを感じます。

道の駅 妹子の郷

ACCESS

国道161号湖西道路和邇
インターチェンジ内

COMMENT

湖西道路にある唯一の道の駅です。地元野菜・名産品などが沢山置いてありレストランでは近江牛を食べることができます。



近江牛料理、絶品です！



外のテラス席でもくつろげます

GO! GO!

フレッシュな若手スタッフ

弘英会で活躍する
若手スタッフをご紹介します！

琵琶湖大橋病院
庶務渉外課 事務

早瀬 乃愛

★23歳

★岡山県岡山市



Q 私はこんな人！

食べ歩きやごはん屋さん巡りが大好きです！おすすめのお店あれば教えてください！

現在の仕事は、健診のご案内などの窓口業務に加え、職員の制服管理やクリーニング、ロッカーや靴箱の清掃、掲示物の管理など、病院を支える裏方業務も担っています。目立つ仕事ではありませんが、職員の皆さんが快適に働ける環境を整えるために欠かせない役割だと感じています。小さな業務の積み重ねが病院全体の円滑な運営につながると考え、一つひとつ丁寧に取り組むことを心がけています。入職して丸2年が経ちますが、まだまだ学ぶことが多く、勉強の日々です。これからも医師や職員の皆さんを支える存在として、努力を続けていきます。



BOH パートナークリニック

琵琶湖大橋病院と連携している
医院や診療所をご紹介します!

内科・消化器内科・リハビリテーション科

医療法人社団エルシーエー 日吉台診療所

(大津市日吉台)

平成2年に開設した日吉台診療所は、この度、院長の交代および診療所のリニューアルに伴い、内視鏡検査専門クリニックとして生まれ変わりました。一般的な内科診療に加えて胃カメラ・大腸カメラを行うことで、より専門的な医療を提供いたします。「内視鏡検査」と聞くと、つらい、しんどい、というイメージの方も多くいらっしゃるかと思いますが、当院では患者様に安心して検査を受けていただけるよう鎮静剤(眠り薬)を用いた検査を行っております。また、大腸カメラではポリープの切除を同時に行うことで大腸がんの予防に繋がります。

私自身は京都桂病院、大津赤十字病院という内視鏡件数が非常に多い施設で研鑽を積み、丁寧かつ専門的な内視鏡検査を行うよう心掛けております。電話・WEBからの予約も可能ですのでお気軽にご相談くださいませ。



院長 河村 証仁



2025年2月26日プレOPEN

2025年5月内覧会開催、リニューアルOPEN予定

医療法人社団エルシーエー日吉台診療所

滋賀県大津市日吉台4丁目15-1

※駐車場あり

TEL:077-579-3833

【外来診療時間】 ▲ 検査のみ

診療時間	月	火	水	木	金	土	日・祝
09:00~12:00	●	●	●	△	●	●	△
13:00~16:00	▲	▲	▲	△	▲	▲	△
17:00~19:00	●	●	●	△	●	△	△

【休診日】 木曜・日曜・祝日

聞いてほしい！



地域自慢

30年を超える 伝統と実績のある 看護専門学校です



滋賀県堅田看護専門学校は、平成2年に滋賀県内の私立病院協会が開校した3年課程の看護専門学校です。「かたかん」の愛称で親しまれ、今年で創立35年目を迎えます。卒業生は1200名を超え、本校で学んだ生徒たちは滋賀県下の病院や福祉施設など多方面で活躍しています。

学校はJR堅田駅から徒歩5分の自然豊かな環境にあり、駅のホームから山側を見ていただくと、白い建物に「堅田看護」の大きな看板が見えます。学校の前にある新堀川には毎年冬にオオバン(野鳥)が飛来し愛らしい姿に癒されます。

本校の学生は、患者様に寄り添い続ける看護師を目指し、知識や技術の習得に日々励んでいます。社会人を経て新たに看護師を目指す学生が多いことも特徴で、看護師を目指す学生の経済的負担を少しでも軽くするためにと設けられた、琵琶湖大橋病院様をはじめ私立病院協会運営協力病院の奨学金制度を活用して学ぶ生徒もたくさんいます。

看護師を目指していたけれど一度は諦めてしまったという方、自分の力を発揮できる仕事に就きたいと考える方、さまざまな経験を経た今だからこそ学べるものがあります！学生から社会人までたくさんの学生が看護師を目指す本校で、看護師になる夢を叶えませんか？ぜひオープンキャンパスや学校祭にお越しください！



イメージキャラクター カタピオン



公益社団法人滋賀県私立病院協会
滋賀県堅田看護専門学校

〒520-0232 滋賀県大津市真野1丁目12-30

TEL ▷ 077-573-8545(平日9時～17時)

<http://www.katata-kango.ac.jp>

— 診療案内 —

一般外来診療のご案内
(ご予約をされていない方)

各診療科の診療日・担当医については、
当院までお問合せください。

TEL **077-573-4321**

詳細は当院ホームページでも
ご確認いただけます。

琵琶湖大橋病院

検索

<https://boh.or.jp/>

かかりつけ医がある方は
紹介状をお持ちください

— 病院案内 —



医療法人 弘英会

琵琶湖大橋病院

公財)日本医療機能評価機構認定病院

〒520-0232

滋賀県大津市真野五丁目1番29号

広報誌「笑心」、次回は夏発行予定です。
笑心では、弘英会のファンづくりを目指
して、様々な施設や取り組み、働く職員な
どを紹介していきます!ぜひお楽しみに!