

体脂肪(内臓脂肪)測定CT検査

腹部の断面図を撮影し、内臓脂肪面積を測定。
CT測定により正確な内臓脂肪量がわかります。

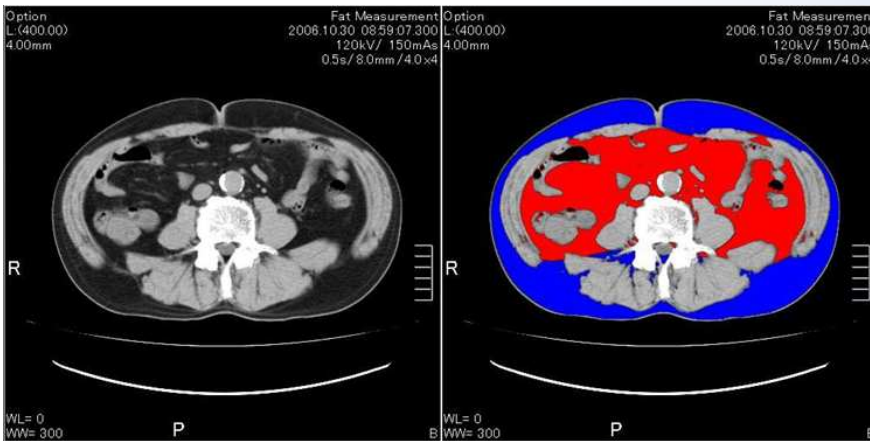

解析に使用したCT画像

赤・・・内臓脂肪
青・・・皮下脂肪

お腹周りが気になる方、生活習慣病が気になる方、一度ご自分の内臓脂肪をチェックしてみませんか？

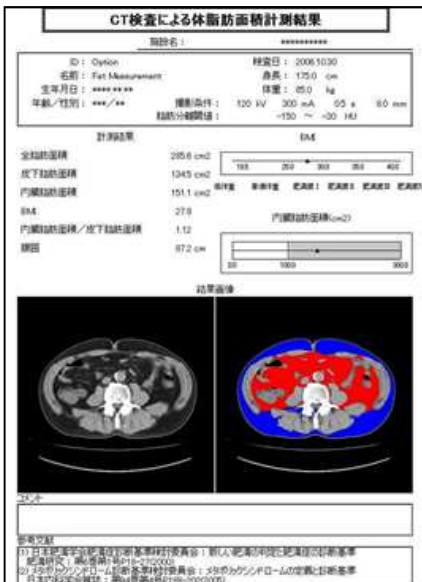

レポート例

内臓脂肪とは？

脂肪には皮下脂肪と内臓脂肪とがあります。お腹の皮膚の下にあってつかむことができるのが皮下脂肪で、内臓脂肪は腸の周りなど、お腹の中に貯まります。内臓脂肪型肥満では動脈硬化が進行し、心筋こうそくや脳卒中などを引き起こしやすいことがわかってきました。



〔お申し込み〕

診察室にてお申し出下さい

撮影料：2,000円